인력 개발과 활용

MANPOWER

9주차 2차시 | HRD전문가의 역할과 역량
- 학습촉진자와
교수설계자의 역할

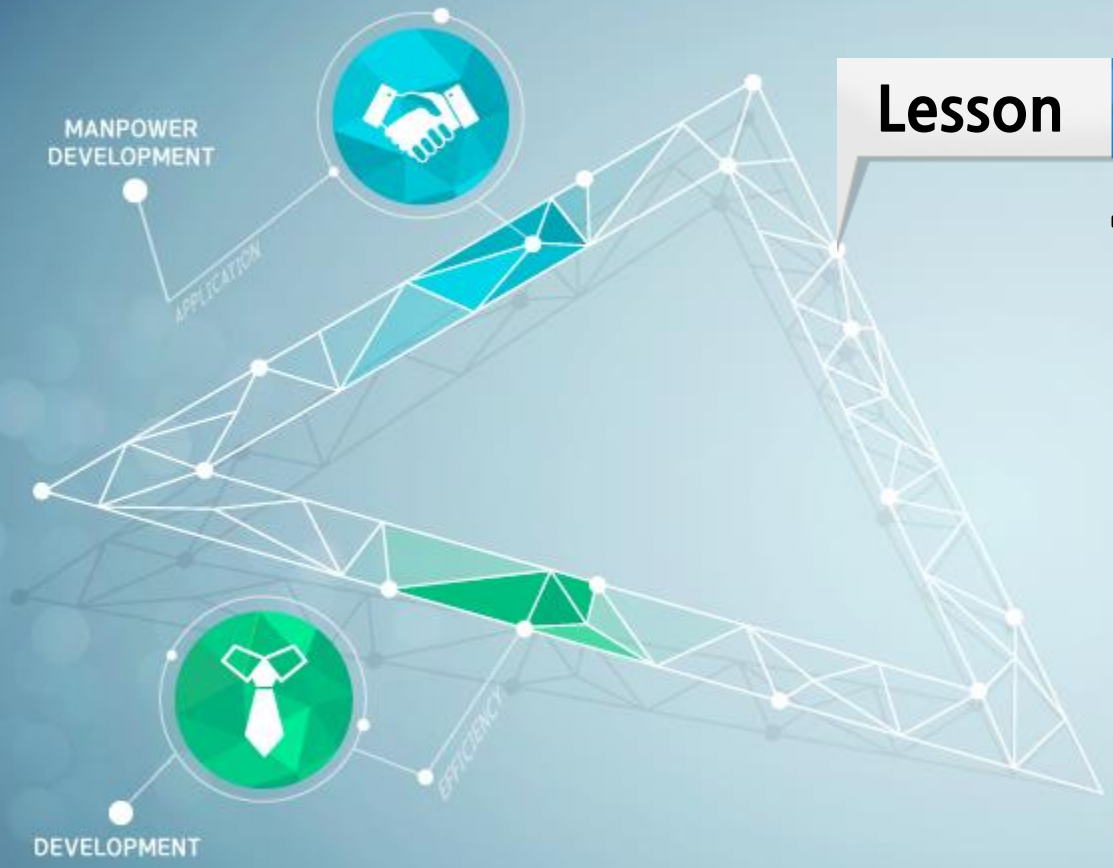

Lesson 01

핵심용어 정의

1. 핵심용어 정의

가. 이해촉진테스트(Concept Clarification Test)

이해촉진테스트

- 이해촉진을 위한 학습테스트의 일종
- 어떤 사고나 개념을 **멤버 전원에게 통일적으로 철저히 이해**시킬 필요가 있을 때 유효한 수법

1. 철저히 이해시키고 싶은 사고나 개념에 대하여 **사전에 Text를 읽게 하거나 슬라이드를 보이거나 강의**함
2. 출제자가 작성한 문제를 먼저 **개인이 해답**함
3. **소그룹에서 토의**하여 **팀의 통일견해**를 내고 **정답을 발표**함
4. 틀린 문제에 대하여 **보충설명**을 하고 이해를 철저히 시킴

1. 핵심용어 정의

나. 이미지 교환

예 내가 싫어하는 스티브 잡스의 이미지를 자신이 직접 흉내내면서 스스로 느껴봄

이미지 교환

- **조직개발이나 직무개발**에서 부문 및 Section간의 관계를 개선하기 위하여 자주 사용되는 수법

1. 핵심용어 정의

나. 이미지 교환

사실에 바탕을 두지 않은 과장이나 선입견에 의한 "이미지"로 감정적 대립하는 경우

사실에 바탕을 두지만 여러 가지 배후사정을 알면 감정적 대립이 해소되는 경우

서로가 평소 상대에 대하여 가지고 있는 **이미지를 교환하고 검토**해가는 과정

- 노사관계, 관리자 그룹과 종업원그룹, 중고년 층과 젊은 층, 남성과 여성 등의 참가관계의 촉진에도 활용됨

1. 핵심용어 정의

다. OJT(On the Job Training)

상사 → 부하직원

OJT

- 직장 내에 교육이라고 번역됨
- 일의 수행과정에서 일의 효과적 완수에 필요한 지식 · 기술(기능) · 태도에 대하여 계획적으로 상사가 부하에 대하여 행하는 교육훈련을 의미

1. 핵심용어 정의

다. OJT(On the Job Training)

- 교육Needs의 절실감은 일의 수행과정에서만이 가장 강하므로 그 만큼 OJT는 습득도 빠르고 확실하고 효과도 큼

상사의 역할

- 부하가 현실의 직장환경에서 끊임없이 변화하는 조건에 대응한 적절한 판단력을 구사
- 효과적으로 목표가 달성되도록 일의 사이클인 P-D-S에 따라 지도 · 지원할 책임이 있음
  - OJT는 교육훈련의 중심이 되는 중요한 것

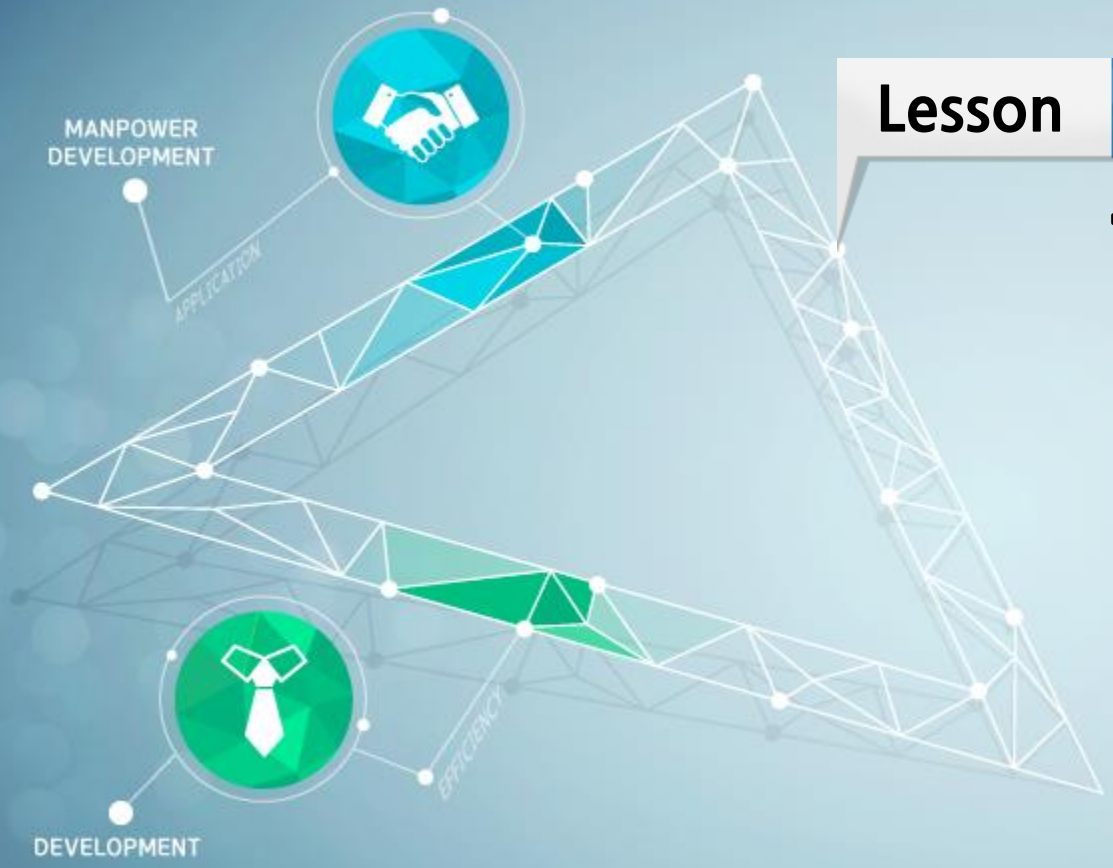

Lesson 02

학습촉진자

2. 학습촉진자

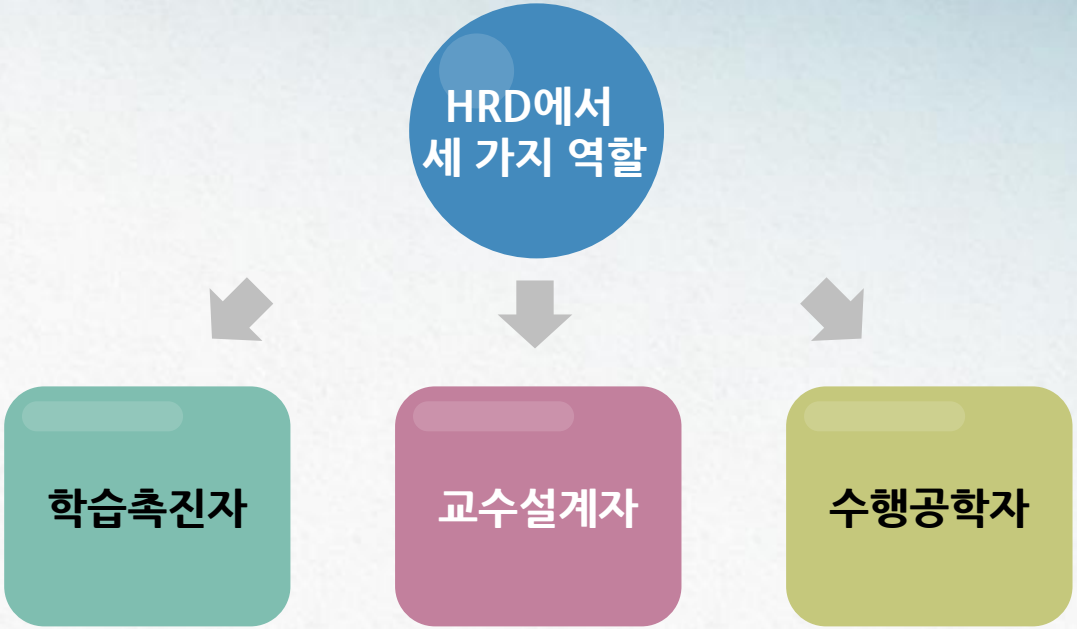

2. 학습촉진자

가. 학습촉진자 역할

- 지식과 업무 경험을 연결하여, 직원들이 새로운 정보를 업무에 적용할 수 있도록 도움 ➡ Helper

Brookfield(1994)

- 직원들에게 유의미하고 쓰임새 있는 정보를 제공하는 사람을 학습촉진자라고 함

Marquardt(1999)

- 학습촉진자는 새로운 지식이나 정보를 개인에게 친숙한 일반적인 경험을 통해 설명해주어야 함 ➡ 지식과 정보의 체화

2. 학습촉진자

가. 학습촉진자 역할

- 학습촉진자는 **항상 수업을 철저히 준비**하여야 함
  - 수강하는 직원들에 앞서서 새로운 관점과 통찰력을 가질 수 있음

New perspective = Creativity + Reading

- 학습촉진자는 직원들이 경력에 대한 발전적 관점을 갖도록 **동기를 부여**해야 함

Pathos → Motivation

2. 학습촉진자

가. 학습촉진자 역할

- 학습촉진자는 학습목표를 설정하고, 지식, 기능, 역량을 제고하는 교수방법을 선택하며, 학습자의 **행동과 태도를 개선**시킴
  - Behavior를 변화시키는 것은 어렵지만, **Improvement는 가능**함
- 학습촉진자는 **학습자와 학습활동을 평가**함
  - 학습활동을 평가할 때, 학습자에게 미친 효과뿐만 아니라 조직에 미친 영향도 고려함
  - Individual, Team, Org에 미친 영향을 평가
- 학습촉진자는 학습의 "**전달자**"이자(Laird, Holton, & Naquin, 2001) 학습에서의 "**변화촉진자**"임

학습촉진자 = 변화촉진자

2. 학습촉진자

가. 학습촉진자 역할

1. 평가자 : 결과를 평가
2. 집단촉진자
3. 수업자료 작성자
4. 교수자 : 교수법을 설계
5. 매체전문가
6. 요구분석가
7. 프로그램 설계자
8. 과업분석가 : 학습과 과업을 연결
9. 전이촉진자

2. 학습촉진자

나. 학습촉진자 선발 기준(Suessmuth, 1978)

- 필수요건 4가지 - 충족하지 못할 경우 선발 불가

1. 훈련가가 되고자 하는 욕구, 다른 사람을 이끌고 싶어하는 마음이 있어야 함
   - Authentic passion(진정한 공감)
2. 다른 사람들과 관계 맺음을 잘 하는 것
   - HQC(높은 관계의 질)
3. 지적 능력, 가르치는 분야와 학습자의 반응에 빠르게 대응할 수 있어야 함
   - 전문성, 지식근로자, 융합형인재, Philologie가 강한 사람
4. 업무에서 무엇이 필요한지를 아는 것

2. 학습촉진자

나. 학습촉진자 선발 기준(Suessmuth, 1978)

- 부수적 조건

5. 자신을 변화시키려는 의지
   - Reflection, Development, Proactive life, reformation

6. 외향적이고 열정적이며 직관적인 모습
   - Intuition

7. 분석력
   - Analysis

8. 자아인식
   - Who am I ? Identity

2. 학습촉진자

나. 학습촉진자 선발 기준(Suessmuth, 1978)

- 부수적 조건

9 안정감

10 경험

- Insight

2. 학습촉진자

다. 학습촉진자의 활동

- 학습촉진자는 요구사정, 교수활동, 프로그램 설계와 개발 그리고 평가기술을 가지고 있어야 함
- 구조화된 공식적 교육과 비구조화된 비공식적 현직학습 모두를 이해하고 자기주도적이고 우연적인 학습에 대한 기본적인 지식도 가지고 있어야 함

2. 학습촉진자

다. 학습촉진자의 활동

1) 요구사정 : 학습에 대한 Needs를 파악

- 학습활동을 설계하기 전에 질문지, 인텁, 초점집단, 공식적 토론을 통해 학습 요구를 확인하고, 직무요건을 분석하여야 함

2. 학습촉진자

다. 학습촉진자의 활동

2) 교수활동 : Teaching, Training, Lecturing

- 개인개발에서 학습촉진자가 해야 할 가장 주요한 활동은 **가르치는 일**
  - 학습활동을 수행하는 것을 의미하지만 **현직훈련**도 포함

현직훈련(OJT)

- 조직에서 일상적으로 이루어지는 비구조화 된 **비공식적 활동**일수도 있고 구조화된 **공식적 활동**일 수도 있음

교수자로서 HRD 전문가

- **관리자와 현장감독**이 어떻게 직원들을 훈련해야 하는지를 훈련시킴
- **행동모형, 모의실험과 게임, 시연, 토론, 강의, 소집단 기법** 등의 다양한 교수방법을 효과적으로 사용할 수 있어야 함

2. 학습촉진자

다. 학습촉진자의 활동

2) 교수활동 : Teaching, Training, Lecturing

- 1988년에 '훈련, 수행, 교육에 관한 국제표준위원회(IBSTPI)'는 교수자를 위한 역량 목록을 제시함

1. 학습 자료와 학습자 정보를 분석함
   - 예 자기소개서
2. 교육 장소를 준비함
   - 원형강의실이 이상적
3. 교수자에 대한 신뢰를 유지함
   - 전문성, 경력, 학력

2. 학습촉진자

다. 학습촉진자의 활동

2) 교수활동 : Teaching, Training, Lecturing

- 1988년에 '훈련, 수행, 교육에 관한 국제표준위원회(IBSTPI)'는 교수자를 위한 역량 목록을 제시함

4 **학습환경**을 관리함
- 학습하고 싶은 분위기 조성

5 **효과적인 의사소통 기술**을 보여줌
- 피드백

3 **효과적인 발표 기술**을 보여줌
- 프리젠테이션 스킬, 벤치마킹이 중요함, 500번 연습

2. 학습촉진자

다. 학습촉진자의 활동

2) 교수활동 : Teaching, Training, Lecturing

- 1988년에 '훈련, 수행, 교육에 관한 국제표준위원회(IBSTPI)'는 교수자를 위한 역량 목록을 제시함

7 효과적인 질문 기술을 보여줌
- 핵심적인 질문, 학습자를 이해하게 만듦

8 학습자의 명료화와 피드백에 대한 요구에 적절하게 반응함
- Responding

9 강화를 제공하고 동기를 부여함
- Positive Framing

2. 학습촉진자

다. 학습촉진자의 활동

2) 교수활동 : Teaching, Training, Lecturing

- 1988년에 '훈련, 수행, 교육에 관한 국제표준위원회(IBSTPI)'는 교수자를 위한 역량 목록을 제시함

10 적절한 교수 방법을 사용함
  - How to teach

11 효과적으로 매체를 사용함

12 학습자의 수행을 평가함
  - Evaluation

13 교육활동을 평가함

2. 학습촉진자

다. 학습촉진자의 활동

2) 교수활동 : Teaching, Training, Lecturing

- 1988년에 '훈련, 수행, 교육에 관한 국제표준위원회(IBSTPI)'는 교수자를 위한 역량 목록을 제시함

14 평가 결과를 보고함

- Output, Performance, Development

2. 학습촉진자

다. 학습촉진자의 활동

3) 교수설계

- 프로그램 설계와 개발
  - 이 과정을 통해 **지식, 기술, 역량을 증진**하고 **행동을 개선**하는 학습활동이 만들어짐

2. 학습촉진자

다. 학습촉진자의 활동

3) 교수설계

가) 설계과정의 구성요소

1. 프로그램의 학습목표를 설정함
   - 예 신입사원교육
2. 구체적 요구를 충족시키는 프로그램을 계획함
   - 예 그룹토론
3. 프로그램 내용과 훈련 활동을 설정함
   - 예 LG, 삼성, 구글, 애플, MS

2. 학습촉진자

다. 학습촉진자의 활동

3) 교수설계

가) 설계과정의 구성요소

4 **프로그램 구조**를 설정함

- 각 회사의 Identity파악
- SCA 전략을 위한 각 기업의 핵심역량

5 **프로그램과 활동의 순서**를 설정함

예 CEO 프리젠테이션, NPD 출시 전략, 스토리텔링 광고기법

6 요구를 충족시키기 위해서 **기존의 프로그램**을 사용할지, **외부 프로그램**을 구입할지, 아니면 **새로운 프로그램**을 개발할지를 결정함

2. 학습촉진자

다. 학습촉진자의 활동

3) 교수설계

가) 설계과정의 구성요소

7 프로그램과 활동을 위해 필요한 **비품과 용품**을 확인함

예 무선마이크, 기업을 상징하는 의상, 각 기업의 1등 브랜드 제품

2. 학습촉진자

다. 학습촉진자의 활동

3) 교수설계

나) 개발과정의 구성요소

1. 대안적 교수방법을 평가함
2. 훈련 자료를 개발함
3. 프로그램 참가자를 선발할 기준을 개발함
4. 평가를 위한 연습문제와 검사를 개발한다
5. 자기평가도구를 개발함
   - 예 MBTI, Enneagram Test
6. 영상자료를 위한 원고를 준비함
7. 삽화, 슬라이드, OHP 자료를 준비함

2. 학습촉진자

다. 학습촉진자의 활동

4) 평가

평가의 궁극적인 목적

- 특정한 학습활동이 **학습자와 조직에게 어떠한 영향을 미쳤는지**를 파악하는 것

- 타당하고 신뢰성 있는 도구를 설계, 개발하는 일과 성취도검사, 적성검사, 설문조사를 실시하는 일이 포함됨

2. 학습촉진자

다. 학습촉진자의 활동

4) 평가

01 학습평가

- 학습한 것을 측정하는 것
  - Understanding

02 반응평가

- 개인개발 활동에 대한 참여자의 느낌과 태도를 확인하기 위한 것(Kirpatrick, 1995)
  - Reaction, Attitude

2. 학습촉진자

다. 학습촉진자의 활동

4) 평가

03 행동평가

- 직원들의 행동 또는 수행에 있어서의 변화를 파악함
  - Transformation, OC

04 결과평가

- 학습이 조직에 미친 궁극적인 성과를 드러냄(Swanson, 2001)
  - Job performance, JS

2. 학습촉진자

다. 학습촉진자의 활동

4) 평가

행동평가와 결과평가

- 학습에 들어간 **비용이 많고**, **행동변화**를 측정하거나 **결과를 계량화**할 수 있을 때 사용
  - 설문 후 코딩 → 통계처리

개발 및 관리 용이

반응평가와 학습평가

- 학습활동에 든 **비용이 적거나** 학습자의 **정서적 반응**과 **학습이 일어났는지** 파악하는 것이 중요할 때 사용
  - Cost가 낮을 때, 학습효과를 파악

시행 및 관리가 복잡하고 어려움

학습촉진자는 **상황에 맞는 적절한 평가 방법**을 선택

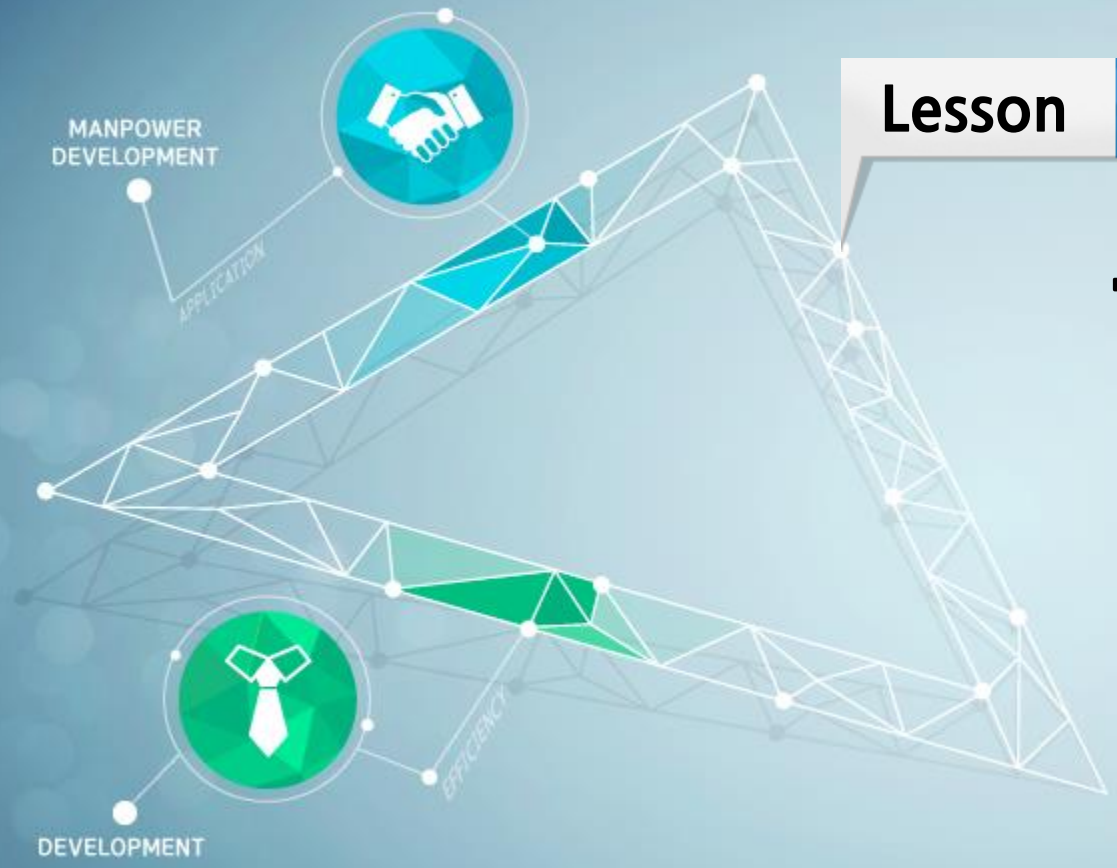

Lesson 03

교수설계자

3. 교수설계자

가. 교수설계자의 역할

- 교수설계자의 핵심적 역할은 학습활동을 설계하고 개발하는 것

프로그램 설계자

수업자료 작성자

매체 전문가

과업분석가

이론가

3. 교수설계자

가. 교수설계자의 역할

1) 프로그램 설계자

프로그램 설계자 역할

- **수행목표를 설정**하고, 그 목표를 달성하기 위한 **학습활동들을 선정**하며, 그것들의 **우선순위**를 결정하는 것

- 대부분의 경우 하나의 목표를 성취하는 데는 한 가지 이상의 학습활동이 필요함

3. 교수설계자

가. 교수설계자의 역할

2) 수업자료 작성자 : Contents개발, Core competency필요

수업자료 작성자 역할

- 훈련에 사용될 **문서화된 자료를 개발**하는 것

- 수업자료 작성자가 해야 할 가장 중요한 활동 가운데 하나는 **컨설팅과 수행개선을 위한 제안서**를 작성하는 것으로 주로 **요구분석이 끝난 후**에 이루어짐

3. 교수설계자

가. 교수설계자의 역할

3) 매체 전문가

매체 전문가 역할

- HRD 활동에 필요한 가장 적합한 **시청각 매체와 컴퓨터 모의훈련 방법**을 선정하는 것

- 가장 적합한 매체 선정을 위해 다음 준거를 참고함
  - 집단의 크기
  - 비용
  - 이동성
  - 시간
  - 훈련시설의 크기와 형태
  - 개인적 선호
  - 교육활동의 내용
  - 참여자의 학습 스타일

3. 교수설계자

가. 교수설계자의 역할

4) 과업분석가

1개의 직무 → Segmentation → Step by step

과업분석가 역할

- 하나의 직무를 작은 부분들로 나누어서, 학습자가 그 직무에서 요구하는 것을 단계별로 알 수 있도록 함
- 한 직무의 각각의 부분에서 직원들이 수행해야 할 것을 기술하고 측정함

3. 교수설계자

가. 교수설계자의 역할

4) 과업분석가

- 종합적인 과업분석은 다음과 같은 요소들을 포함해야 함 (Donaldson & Scannell, 1999)

1. 수행되어야 할 **과업** 기술
   - CSR부서 → 국내 사회적 기업을 조사
2. 과업이 수행되어야 할 **시간과 빈도**
   - 30일, 10회 외근조사
3. 수행의 **양과 질**
   - 1000개 기업에 대한 빅 데이터, 인터뷰 후 질적 코딩
4. 과업수행의 **조건**

3. 교수설계자

가. 교수설계자의 역할

4) 과업분석가

- 종합적인 과업분석은 다음과 같은 요소들을 포함해야 함 (Donaldson & Scannell, 1999)

5 전반적인 직무 목적에서 각각의 과업이 갖는 **중요도**

- 외근, 내근, 인터뷰, 코딩, 설문지 작성, 데이터베이스화 → 각각의 Job Crafting

6 과업수행에 필요한 **적성, 기술, 지식**

- KSA

7 필요한 학습의 **유형**

3. 교수설계자

가. 교수설계자의 역할

4) 과업분석가

- 종합적인 과업분석은 다음과 같은 요소들을 포함해야 함 (Donaldson & Scannell, 1999)

8 학습의 난이도

- 학습자의 인구통계학적 변수에 따라

9 필요한 비품, 도구, 자료

10 학습하기에 가장 적합한 장소와 위치

3. 교수설계자

가. 교수설계자의 역할

5) 이론가 : 교육학 이론, 수행공학 이론

예 스마트3.0 거버넌스 모형

이론가 역할

- 학습과 개발 과정에 관련된 **모형과 이론을 개발**하는 것

- 특정한 업무를 수행하기 위한 더 좋은 방법을 개념화 하기 위해 **추상적인 개념과 아이디어를 시각화** 하고 그 **관계를 명확히 설정**하는 능력이 필요하며, **미래지향적인 관점**을 가져야 함